

Rotary
District 1650



LE GUIDE 2022-2023



IMAGINONS LE ROTARY



Béatrice ORLIAGUET

Gouverneure 2022-2023
Rotary District 1650



ENSEMBLE, NOUS

GRANDISSONS

FIERs D'ÊTRE ROTARIENS

Pour le Rotary, l'éducation est un droit. Nous comptons plus d'un million de membres dans le monde qui se rassemblent pour aider des étudiants au travers d'actions, de bourses d'études et d'échanges. Inspirer la prochaine génération, c'est faire place à l'action.

REJOIGNEZ-NOUS : rotary-bretagne-mayenne.org

Rotary  PLACE A L'ACTION

SOMMAIRE

- 4 — Mot de la présidente internationale
- 5 — Mot de la gouverneure Béatrice Orliaguet
- 6 - 7 — Comité du district
- 8 - 9 — Carte du District et de ses clubs
- 10 - 15 — Les ADG et les présidents des clubs
- 16 - 17 — Commission Action d'Intérêt public
- 18 — Commission Action Internationale
- 19 — Commission Action Professionnelle
- 20 — Diversité, Équité, Inclusion pour le District / Commission Effectif
- 21 — Commission Environnement
- 22 — Commission Finances / Formation
- 23 — Commission Fondation
- 24 — Commission Image Publique
- 25 - 27 — Commission nouvelles générations
- 27 — Commission Règles et Procédures / Rotaract
- 28 - 29 — Commission YEP
- 30 - 37 — Les bases du Rotary
- 38 — Le Leadership du Club
- 39 — Organigramme type d'un club
- 40 - 47 — Fiches de poste
- 48 - 51 — Lexique

Jennifer JONES

Présidente internationale 2022-2023



À l'approche d'une nouvelle année de service, saisissons ce moment pour réfléchir au cadeau que représente notre adhésion au Rotary.

Votre rôle de dirigeant de club et de district sera essentiel à bien des égards, notamment pour créer des expériences chaleureuses et inclusives et un sentiment d'appartenance chez tous les membres et ceux qui souhaiteront s'engager à nos côtés. Nos enquêtes révèlent systématiquement que le bien-être de nos membres et l'attention que nous leur apportons constituent le principal facteur de satisfaction et l'outil le plus puissant pour maintenir leur engagement dans les clubs.

Mettre l'accent sur ces deux points exige, en premier lieu, un travail d'écoute. Nous devons comprendre pourquoi nos membres nous rejoignent et savoir ce qu'ils attendent de nous.

Qu'attendent-ils de leur engagement au Rotary ?

Que pouvons-nous faire pour les aider à tirer le meilleur parti de leur expérience ?

Nous ressentons tous les effets que le service et les valeurs du Rotary ont sur nous. C'est maintenant notre opportunité de partager ce sentiment avec les autres.

C'est une année pour Imaginer le Rotary ; pour imaginer un monde qui mérite le meilleur de nous-mêmes où nous nous levons chaque matin en sachant que nous pouvons avoir un impact. Nous n'imaginons pas le passé, nous imaginons le futur.

Nous imaginons un monde sans polio, avec de l'eau salubre pour tous. Nous imaginons un monde sans maladie, où chaque enfant apprend à lire. Nous imaginons la bonté, l'espoir, l'amour et la paix.

Chacun d'entre vous a assumé d'importantes responsabilités en tant que membre du Rotary et je vous remercie pour votre action.

Vous avez pris l'engagement de contribuer à la croissance du Rotary, de vous adapter à l'âge du numérique et de rendre l'organisation plus attractive pour les jeunes générations.

Votre travail remarquable nous permettra de servir au niveau local et d'aider le Rotary à prospérer afin que nous puissions Imaginer le Rotary.

Sincères salutations,
Jennifer JONES

Présidente 2022/2023 du Rotary International



Béatrice ORLIAGUET

Gouverneure 2022-2023



Chères Rotariennes, et Rotaractiennes,
Chers Rotariens, et Rotaractiens,

En intégrant le Rotary, nous avons accepté ses valeurs :
Service - intégrité - camaraderie - diversité - leadership

L'objectif que nous nous sommes fixé en réalisant ce document est de fournir les informations utiles pour être au service de chacun et nous permettre de vivre une belle année rotarienne.

Notre Présidente Internationale, Jennifer Jones, nous demande « d'imaginer un monde qui mérite le meilleur de nous-mêmes, où nous nous levons chaque matin en sachant que nous pouvons avoir un impact ».

Elle nous demande de prendre soin de nos membres, et de rester ouverts à l'autre quel qu'il soit.

Suivons ses conseils, et suivons les fondamentaux du Rotary. Soyons fiers d'être Rotariennes et Rotariens.

Dans notre District, la Jeunesse, la Polio, et l'effectif seront au cœur de notre nouvelle année rotarienne.

Je nous souhaite de la vivre pleinement en :

- Prenant du plaisir dans les actions que nous entreprenons,
- Nous Enrichissant au contact des uns et des autres
- Partageant les résultats de nos actions avec ceux qui ne connaissent pas le Rotary
- Et en montrant ce que nous faisons : Servir d'abord



N'oublions pas de montrer ce que nous faisons pour dire qui nous sommes.

Nous sommes des professionnels au service de l'Autre, ici ou au bout du monde, car Le Rotary se vit dans les clubs du District et dans ceux des 200 pays où il est présent.

Belle année à toutes et tous,
Béatrice ORLIAGUET
Gouverneure 2022-2023

COMITÉ DE DISTRICT



GOUVERNEURE (DG)

Béatrice ORLIAGUET

📍 RC Laval
✉ borliaguet@orange.fr
☎ 06 11 14 17 93



GOUVERNEUR ÉLU (DGE)

Pierrick BAZIN
📍 RC Quimper Odet

✉ pierrick.bazin-d1650@orange.fr
☎ 06 80 08 93 20



IMMEDIAT PAST GOUVERNEURE (IPDG)

Michèle PAYEN TOULOUSE
📍 RC Rennes Brocéliande
✉ e-payen@orange.fr
☎ 06 07 75 69 52



GOUVERNEUR NOMMÉ (DGN)

Patrick ROLANDIN
📍 RC Rennes Sévigné Triskel
✉ rolandin.patrick@free.fr
☎ 06 67 16 32 77



VICE-GOUVERNEURE (VDG)

Marie-Renée KERVELLA
📍 RC Paimpol
✉ hemerka@orange.fr
☎ 06 81 55 32 98

BUREAU 2022-2023



LES ADG



SECTEUR 1

Claire CHAPON
RC Brest P. d'Armorique



SECTEUR 2

Hervé GICQUEL
RC St Brieuc Grand Large



SECTEUR 3

Marie-Christine LE GAL
RC Ploubalay Baie de B.



SECTEUR 4

Patrick ROLANDIN
RC Rennes Sévigné T.



SECTEUR 5

Gilles GAGNOT
RC Vitré



SECTEUR 6

Christian LE PONNER
RC Bain de Bretagne - A.



SECTEUR 7

Sonia BOURION
RC Vannes Atlantique



SECTEUR 8

Dominique CAILLAUD
RC Lorient



SECTEUR 9

Yann GUILLOU
RC Fouesnant Sud Corn.



LES COMMISSIONS



ACTION INTÉRÊT PUBLIC

Gilles FOLLEA
RC Rennes Brocéliande



ACTIONS INTERNATIO.

Christophe LOTZ
RC Rennes Sévigné-Triskel



ACTIONS PRO.

Christophe BROSSEAU
RC Auray



EFFECTIF

Dominique ALIX
RC Dinan



ENVIRONNEMENT

Maryvonne JEZEQUEL
RC Douarnenez le Cap



FINANCES

Patrick HOUTEKIER
RC Vannes



FONDATION

Hervé HACARD
RC Dinan



FORMATION

Lionel RIEULIER
RC La Guerche de B.



IMAGE PUBLIQUE

Pierre JOUADÉ
RC Bain de Bretagne - A.A.



NOUV. GÉNÉRATIONS

Valérie RIEULIER
RC La Guerche de B.



POLIO PLUS

Christian LE PONNER
RC Bain de Bretagne - A.A.



RÈGLES & PROCÉDURES & DIVERSITÉ, ÉQUITÉ, INCLUSION POUR LE DISTRICT

Marie-Renée KERVELLA
RC Paimpol



ROTARACT

Elodie FOURNIER
Rotaract Malouin



ROTARY 2.0

Rachid EL BOUSSARGHINI
E-Club Bretagne



YEP

Alain FRANCONVILLE
RC Lorient



PROTOCOLE

Valérie RIEULIER
📍 RC La Guerche de Bretagne
✉ contact@texalis.fr
☎ 06 22 10 47 33



SECRÉTAIRE

Jean-Luc CHAPLET
📍 RC Laval
✉ ajl.chaplet@orange.fr
☎ 06 89 68 67 65



TRÉSORIÈRE

Christine GRIMAUULT
📍 RC Cancale - Pays de la Baie
✉ grimaultchristine@gmail.com
☎ 06 66 34 27 17



LA CARTE DU DISTRICT

55 Rotary Clubs

8 Rotaract & 8 Interact

SECTEUR 1

- Brest
- Brest Côte des légendes
- Brest Les Abers
- Brest Pointe d'Armorique
- Landerneau
- Morlaix



SECTEUR 2

- Guingamp
- Lamballe-Penthièvre
- Lannion
- Paimpol
- Perros Guirec
- Saint-Brieuc
- Saint-Brieuc Grand Large

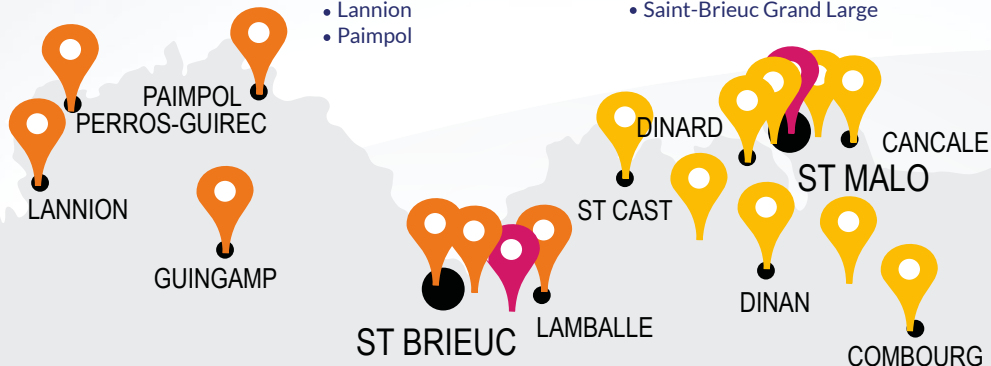

SECTEUR 3

- Cancale Pays de la Baie
- Combourg-Dol de Bretagne
- Dinan
- Dinard Côte d'Emeraude
- E-club de Bretagne
- Ploubalay-Baie de Beausais
- Saint-Cast Le Guildo
- Saint-Malo Dinard
- Saint-Malo Jacques Cartier



SECTEUR 5

- Château-Gontier
- Fougères
- La Guerche de Bretagne
- Laval
- Laval Ambroise Paré
- Mayenne
- Vitré



BREST

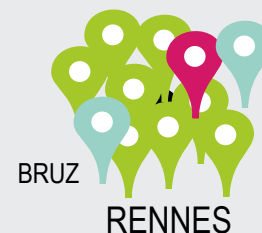

SECTEUR 9

- Chateaulin Presqu'île de Crozon
- Concarneau
- Douarnenez le Cap
- Fouesnant Sud Cornouaille
- Quimper
- Quimper Odet

SECTEUR 8

- Carhaix Rostrenen
- Lorient
- Lorient Porte des Indes
- Pontivy-Loudéac
- Quimperlé

SECTEUR 7

- Auray Pays d'Auray
- Rhuys Vilaine
- Vannes
- Vannes Atlantique
- Vannes Port du Golfe

SECTEUR 4

- Bruz Cicé
- Club satellite Rennes Brocéliande Bretagne Mayenne pour la paix
- Rennes
- Rennes Brocéliande
- Rennes Du Guesclin
- Rennes Nord
- Rennes Rive de L'Ille
- Rennes Sévigné Triskel

ROTARACT

- Brest
- Carhaix
- Laval
- Lorient
- Rennes
- Saint Brieuc
- Saint-Malo
- Vannes

INTERACT

- Bruz
- Cesson-Sévigné
- Golf du Morbihan Auray
- Laval

- Quimper la Tourelle
- Quimper Odet
- Vannes
- Vitré

SECTEUR 6

- Bain de Bretagne
- Arc Atlantique
- Redon

LES ADG

& LES PRÉSIDENTS DES CLUBS

SECTEUR 1



Claire CHAPON
📍 RC Brest Pointe d'Armorique
✉ contact@dazipao.fr
☎ 06 70 60 19 92



BREST
Frederic DESOMBRE
desombre.frederic@gmail.com
06 82 31 47 91



BREST COTE DES LÉGENDES
Jean CALVEZ
jeancalvez@kmel.bzh
06 08 46 74 06



BREST LES ABERS
Francis DOCO
francis.doco@gmail.com
06 76 67 71 97



BREST POINTE D'ARMORIQUE
Emmanuel PLANTEC
eplante@agence.general.fr
06 43 70 99 56



LANDERNEAU
Olivier ABALLEA
olivier@oa-architecture.fr
06 07 49 81 06



MORLAIX
Christina DANNER-JUNG
c.danner-jung@robert-schuman.eu
06 79 67 68 06



ROTARACT DE BREST
Roxanne RIVERA-BOENNEC
r.roxane@hotmail.fr
06 29 16 04 44

SECTEUR 2



Hervé GICQUEL
📍 RC St Brieuc Grand Large
✉ gicquelh@gmail.com
☎ 06 13 51 66 54



GUIMGAMP
Jean-Paul PLEGADE
parcouvern2@orange.fr
02 96 21 58 04



LAMBALLE-PENTHIEVRE
Guy BLEVIN
gblevin266@gmail.com
06 75 13 87 43



LANNION
Olivier PINART
olivier.pinart@groupe-opi.fr
06 03 94 02 68



PAIMPOL
Frédéric DUPONT
dupont4a@wanadoo.fr
06 09 11 17 66



PERROS-GUIREC
Hervé LE CALVEZ
herve.lecalvez@hotmail.fr
06 10 80 74 78



SAINT-BRIEUC
Philippe DESAIZE
philippe.desaize@sfr.fr
06 13 62 35 76



SAINT-BRIEUC GRAND LARGE
Lionel MONOT
lionel.monot@wanadoo.fr
06 75 13 25 35



ROTARACT ARMOR
Laurine LAMIRÉ
lam.laurine@orange.fr
06 42 20 60 40

SECTEUR 3



Marie-Christine LE GAL
📍 RC Ploubalay Baie de Beussais
✉ mlegal26@gmail.com
☎ 06 08 96 86 57



DINARD COTE D'EMERAUDE
Alain BAR
bar.alain.annick@gmail.com
06 14 46 73 16



PLOUBALAY BAIE DE BEAUSSAIS
Sylvie BEAUMANOIR
sicabobinette57@hotmail.fr
06 80 47 89 82



SAINT-CAST LE GUILDO CAP FREHEL
Vincent LEFEUVRE
vmlefeuvre@numericable.fr
06 81 33 33 14



CANCALE PAYS DE LA BAIE
Clotilde GEORGEAULT
cgeorgeault35@gmail.com
06 09 66 01 55



COMBOURG DOL DE BRETAGNE
Alain PERON
vauluisant@wanadoo.fr
06 03 78 19 29



DINAN
Gilles BODIN
gilles35ri@orange.fr
06 89 48 10 88



SAINT-MALO DINARD
Michel MAUGARS
maugars.michel@orange.fr
06 70 72 00 17



SAINT-MALO JACQUES CARTIER
Guillaume GUICHARD
guichard.gvh@gmail.com
06 07 87 81 33



E.CLUB DE BRETAGNE
Rachid EL BOUSSARGHINI
rachid.elbousarghini@gmail.com
06 16 19 26 63



ROTARACT MALOUIN
Sarah PIET
sarah.piet@yahoo.fr
06 23 27 70 23

LES ADG & LES PRÉSIDENTS DES CLUBS

SECTEUR 4



Patrick ROLANDIN
 📍 RC Rennes Sévigné Triskel
 ✉ rolandin.patrick@free.fr
 ☎ 06 67 16 32 77

**CLUB SATELLITE RENNES
 BROCELIANDE BRETAGNE
 MAYENNE POUR LA PAIX**
Michèle PAYEN-TOULOUSE
 e-payen@orange.fr
 06 07 75 69 52



BRUZ CICÉ
Franck CLOCHARD
 franck.clochard@allo-numerique.fr
 06 99 07 21 43



RENNES
Catherine JUDEAUX
 judeaux.avocat@wanadoo.fr
 06 13 26 15 90



RENNES BROCELIANDE
Marc-Jean LIORZOU
 liorzom@yahoo.fr
 06 61 31 10 70



RENNES DU GUESCLIN
Nathalie VAYER
 nvayer@alliancefroidcuisine.fr
 06 28 63 50 86



RENNES NORD
Bruno CHAUVEL
 chauvel.bruno1@orange.fr
 06 81 42 33 45



RENNES RIVES DE L'ILLE
Benoît DUVEAU
 b.duveau@groupegca.com
 06 25 26 18 11



RENNES SEVIGNE-TRISKEL
Jean-Philippe ADMONT
 jpa85330@gmail.com
 02 23 45 04 26



ROTARACT RENNES
Valentin PERRE
 perre.v@gmail.com
 06 74 06 09 09

SECTEUR 6



Christian LE PONNER
 📍 RC Bain de Bretagne - Arc Atlantique
 ✉ christian.le.ponner@orange.fr
 ☎ 06 15 87 74 67



**BAIN DE BRETAGNE
 ARC ATLANTIQUE**
Olivier GIRAUD
 rivaouest@gmail.com
 06 10 78 67 67



REDON
Christophe UGUEN
 uguen.christophe@wanadoo.fr
 06 32 68 42 82

SECTEUR 5



Gilles GAGNOT
 📍 RC Vitré
 ✉ g.gagnot@gmail.com
 ☎ 06 12 04 23 01



CHATEAU-GONTIER
Jean-Bernard ROMET
 jean-bernard@romet.fr
 06 89 07 20 80



FOUGERES
Philippe HENRY
 lp.henry@fougeresimmo.com
 02 99 99 39 74



LA GUERCHE DE BRETAGNE
Corinne JAUREGUY
 presidency.rotarylaguerche@gmail.com - 06 70 27 31 34



LAVAL
Guillaume LEMERCIER
 g.lemercier@slenj.fr
 06 71 55 72 62



LAVAL AMBROISE PARE
Mariela REYES VOIRGARD
 mariela.voirgard@gmail.com
 06 99 85 39 15



MAYENNE
Stéphane MATTEI
 stephane.mattei@essca.eu
 06 84 91 76 72



VITRE
Jacques PEROT
 jelc.perot@gmail.com
 06 80 16 10 16



ROTARACT LAVAL
Pierre SCIEUR
 pierre.scieur29200@gmail.com
 06 15 04 51 75

LES ADG

& LES PRÉSIDENTS DES CLUBS

SECTEUR 7



Sonia BOURION
📍 RC Vannes Atlantique
✉️ sonia.bourion@sfr.fr
☎️ 06 25 60 26 90



AURAY - PAYS D'AURAY
Bruno CASTAIGNET
bruno.castaignet@yahoo.fr
06 38 73 86 05



RHUYS VILAINE
Pierre MATHIEU
vincin.mathieu@hotmail.fr
02 97 46 33 09



VANNES
Brigitte DERVAL
brigitte.derval@gmail.com
06 43 22 41 65



VANNES ATLANTIQUE
Mathieu GOURY
mathieu.goury@sfr.fr
06 25 57 80 42



VANNES PORT DU GOLFE
Alexandra LEVESQUE
alexandralevesque@hotmail.com
06 45 61 24 78



ROTARACT DU GOLFE
Janet TRIGOLET
janettrigolet.rotary@gmail.com
06 26 15 54 23

SECTEUR 8



Dominique CAILLAUD
📍 RC Lorient
✉️ dcaillaud2@icloud.com
☎️ 06.73.88.00.16



CARHAIX ROSTRENE
Hélène JAFFRE
helene.jaffre29@gmail.com
06 19 71 01 84



LORIENT
Jean PHILIPPE
jean.philippe5056@laposte.net
07 66 35 12 09



LORIENT PORTE DES INDES
Luc NGOY
lucngoy@gmail.com
06 63 14 30 12



PONTIVY-LOUDEAC
Alain JOUANDET
5majouandet@orange.fr
06 82 13 03 38



QUIMPERLE
Jean-François HERRY
jfrancois.herry@orange.fr
06 81 68 67 63



ROTARACT CŒUR DE BREIZH
Louis-Marie GUÉ
louismarie.gue56@gmail.com
06 61 23 08 59



ROTARACT LORIENT
Tara LE SOLLIEC
le.solliec.tara@hotmail.com
06 89 76 53 45

SECTEUR 9



Yann GUILLOU
📍 RC Fouesnant Sud Cornouailles
✉️ yann.guillou@cegetel.net
☎️ 06 88 21 92 56



CHATEAULIN - PRESQU'ILE DE CROZON
Josiane DE BERGEVIN
josianedebergevin45@orange.fr
06 07 72 92 82



CONCARNEAU
Michel CARVAL
michelcarval@wanadoo.fr
06 86 57 71 75



DOUARNENEZ LE CAP
Olivier CORMONT
olivier.cormont@allianz.fr
06 63 41 54 53



FOUESNANT SUD CORNOUAILLE
Guy PINET
gughipinet@orange.fr
02 98 90 81 94



QUIMPER
Eric PASCO
egpasco@orange.fr
06 35 13 23 09



QUIMPER-ODET
Alain URVOIS
urvois.alain@wanadoo.fr
06 61 77 89 90

LES COMMISSIONS DU DISTRICT

COMMISSION ACTION D'INTÉRÊT PUBLIC



RESPONSABLE COMMISSION : Gilles FOLLEA

📍 RC Rennes Brocéliande

✉ gilles.follea@orange.fr 📞 06 33 20 20 21



Alain BLAIS

RC Rennes du Guesclin
alain.blais35@gmail.com
06 87 17 72 62

DICTÉE DU ROTARY

Objectif : Aide à des associations pour la lutte contre l'illettrisme.

Description : Regrouper dans une salle, des participants à une dictée nationale.

Public : Tout public (enfants, adolescents, adultes).

Dates 2022-2023 : Mars 2023

Coût pour le club : La location de la salle éventuellement, la communication dans la ville et pour les prix aux gagnants des 3 catégories, trouver un libraire qui pourra offrir des livres.

Pour en savoir plus : www.ladicteedurotary.org

MON SANG POUR LES AUTRES (MSPLA)

Objectif : Augmenter le potentiel de donneurs pour les malades transfusés.

Description : Organiser une collecte de sang, au cœur des villes, en partenariat avec l'EFS (Établissement Français du Sang), et les municipalités, (et + si possible).

Public : de 18 à 70 ans

Dates 2022-2023 : A déterminer dans chaque ville avec l'EFS et la municipalité.

Coût pour le club : Aucun pour les clubs. Il s'agit uniquement que chaque rotarien donne 2 heures de son temps pour gérer la logistique, et trouve des sponsors pour la collation après don.

Pour en savoir plus : www.monsangpourlesautres.fr



Jean POURDIEU

RC Saint-Brieuc
sgo.grandouest@live.fr
06 64 77 03 43

ESPOIR EN TÊTE

Objectif : Financer la recherche fondamentale sur les maladies du cerveau.

Description : La projection d'un film en avant-première

Public : Tout public

Dates 2022-2023 : 7 au 13 novembre 2022

Coût pour le club : Aucun coût financier pour le Club (sauf si le Club décide d'offrir des places, à des écoles par exemple, ou s'il souhaite organiser un cocktail à l'issue de la projection pour plus de convivialité et pour remercier les donateurs).

Pour en savoir plus : www.espoir-en-tete.org



Alain URVOIS

RC Quimper Odet
aurvois.alain@orange.fr
06 61 77 89 90

JETONS LE CANCER

Objectif : Achat de matériel pour la recherche et la lutte contre le cancer.

Description : Des Rotariens proposent un jeton de caddie contre un euro aux clients des supermarchés partenaires.

Dates 2022-2023 : 4 février 2023

Coût pour le club : Coût pour le club : environ 60 € en fonction du nombre de lieux de distribution. 1 Kit (60€) = 500 jetons (2 x 250) + 2 badges + 1 gilet + 1 notice ; des affiches et des flyers à imprimer.

Pour en savoir plus : www.jetons-cancer.org



Aline AUDEMARD

RC Château-Gontier
audemard.aline@gmail.com
06 20 39 62 05

TROPHÉE DE L'ACTION

Objectif : Valoriser les actions des clubs du District 1650

Description : Présenter une action par club effectuée en 2022. Décrire l'action en 200 mots, avec un titre accrocheur, joindre une photo évocatrice

Public : Tous les clubs

Dates 2022-2023 : 31/05/2023 dépôt du dossier, remise des prix lors de la conférence de District.

Coût pour le club : 0€



Claire CHAPON
RC Brest Pointe d'Ar.
contact@dazipao.fr
06 70 60 19 92



Marie-Christine LE GAL
RC Ploubalay Baie de B.
mlegal26@gmail.com
06 08 96 86 57



Pierre JOUADE
RC Bain de B. - Arc Atl.
pierre.jouade@gmail.com
06 23 81 16 70

↑ COMMISSION ACTION INTERNATIONALE



RESPONSABLE COMMISSION : Christophe LOTZ
 RC Rennes Sévigné-Triskel
 christophe.lotz@wanadoo.fr 06 88 23 29 55

ACTION INTERNATIONALE

Objectif : Améliorer les conditions de vie dans les autres pays et faire progresser l'entente entre les peuples.

Comité Inter Pays : Facilite les relations entre les clubs de différents pays pour soutenir les droits humains

CIP France-USA



Edmonde POISNEL
 RC Rennes Brocéliande
 edmonde.poisnel@gmail.com
 06 80 65 75 01



Sophie FERRE-SNITWONGSE
 RC Rennes Brocéliande
 sophiesnit@gmail.com
 06 81 62 39 81



Thioro CORLAY
 RC Rennes Sévigné Triskell
 thiorocorlay@gmail.com
 06 52 18 52 44



Christian DELAHAIE
 RC Bain de B. - Arc Atl.
 christian.delahaie@gmail.com
 06 80 94 22 15

Centre Rotarien pour la paix & District International Service Chairman



Christophe LOTZ
 RC Rennes Sévigné-Triskel
 christophe.lotz@wanadoo.fr
 06 88 23 29 55

Prix littéraire de langue française



Alain BLAIS
 RC Rennes du Guesclin
 alain.blais35@gmail.com
 06 87 17 72 62



Véronique GUYOMARD
 RC Bruz Cicé
 veronique.guyomard@revesdevoilage.fr
 06 10 47 92 24

CONVENTION INTERNATIONALE DE MELBOURNE

Objectif : Prendre conscience de la force du Rotary dans le monde en présence de dizaines de milliers de membres du Rotary dans la même ville.

Public : Tous les Rotariennes et les Rotariens du district

Dates 2022-2023 : 27 au 31 mai 2023

Pour en savoir plus : rotarymelbourne2023.org

↑ COMMISSION ACTION PROFESSIONNELLE



RESPONSABLE COMMISSION : Christophe BROUSSEAU
 RC Auray Pays d'Auray
 christophebrousseau@orange.fr 06 83 17 47 57

ACTION PROFESSIONNELLE

Objectif : Promouvoir l'aspect professionnel à l'origine du Rotary

A qui s'adresser en plus du responsable de commission :



Gilles FOLLEA
 RC Rennes Brocéliande
 gilles.follea@orange.fr
 06 33 20 20 21



Alain BLAIS
 RC Rennes du Guesclin
 alain.blais35@gmail.com
 06 87 17 72 62

Soirées professionnelles



Christophe BROUSSEAU
 RC Auray Pays d'Auray
 christophebrousseau@orange.fr
 06 83 17 47 57

Carrefour des métiers



Guy LEBRAS
 RC Laval
 guylebras@gmail.com
 06 76 75 37 71



François LEROUX
 Rotaract Malouin
 francoislr.pro@gmail.com
 07 60 25 04 49

ROTARY GREEN : le Start Up Challenge 100% digital

Objectif : En 60h, en visio, soutenir – par un apport d'expertise - des jeunes créateurs d'entreprises innovantes dans le domaine de l'environnement et du développement durable.

Public : Étudiants, doctorants, chercheurs, décideurs, développeurs, communicants... porteurs d'idées entrepreneuriales dans l'environnement.

Dates 2022-2023 : 24 – 25 – 26 février 2023

Coût : 15€

Pour en savoir plus : www.rotarygreen.org

↑ DIVERSITÉ, ÉQUITÉ, INCLUSION pour le District



DDEIC : Marie-Renée KERVELLA
 RC Paimpol
 hemerka@orange.fr 06 81 55 32 98

Mission :

Avec les responsables de Commissions :

- **En termes de réflexion :** améliorer la compréhension de la DEI et la sensibilisation à ses principes (Formation)
- **En termes de comportements :** développer les stratégies DEI souhaitées par le Rotary International (Actions, Effectif, Image publique)

↑ COMMISSION ENVIRONNEMENT



RESPONSABLE COMMISSION : Maryvonne JEZEQUEL
 RC Douarnenez le Cap
 mary56.jezequel@gmail.com 07 89 52 53 82

Objectif : Promouvoir et encourager le développement du 7ème axe stratégique du Rotary



Marion GABORIAU
 Rotaract de Rennes
 mariongab35@gmail.com
 06 51 04 29 96

LA JOURNÉE DE L'ENVIRONNEMENT ROTARY

Objectif : Sensibiliser à la protection de l'environnement et de la biodiversité.
Description : Organiser, le dimanche le plus proche du 25 novembre, une action (les clubs sont libres d'organiser celle de leur choix) sur le thème de la « protection de l'environnement »

Public : Tout public : de 7 (ou moins) à 77 ans (ou plus)
Dates 2022-2023 : 21 novembre 2022

↑ COMMISSION EFFECTIF



RESPONSABLE COMMISSION : Dominique ALIX
 RC Dinan
 dom.alix@orange.fr 07 61 85 55 92

Objectif : Promouvoir auprès des clubs le développement de l'effectif et la fidélisation des membres

Création de clubs



Patrick HOUTEKIER
 RC Vannes
 houtekier.patrick@orange.fr
 06 11 34 10 91



Michèle TOULOUSE
 RC Rennes Brocéliande
 e-payen@orange.fr
 06 07 75 69 52

Gestion des prospects



Dominique ALIX
 RC Dinan
 dom.alix@orange.fr
 07 61 85 55 92

Gestion de la fidélisation



Anne Sophie MOYSAN
 RC Laval
 anne-sophie.moysan@interformat.fr
 06 18 75 01 87

Rose de Bretagne



Françoise BREE
 RC Rennes Sévigné-Triskel
 francoise.bree@orange.fr
 06 80 03 14 76



Jo BEAUVIR
 RC Ploubalay - Baie de B.
 beauvir.jo@gmail.com
 06 13 40 55 83



Yves GOUERY
 RC Rennes
 yvesgouery@aol.com
 06 71 10 57 69

Objectif : Rose créée pour le District 1650 : outil à disposition des clubs pour le financement de leurs actions.

Trophée Jeunesse Environnement



Anne-Cécile DANO
 RC Mayenne
 annececiledano@gmail.com
 06 78 12 07 21



Briec MEREL
 Rotaract Malouin
 briec.merel@gmail.com
 06 48 79 94 08

↑ COMMISSION FINANCES



RESPONSABLE COMMISSION : Patrick HOUTEKIER
 📍 RC Vannes
 ✉️ houtekier.patrick@orange.fr 📞 06 11 34 10 91

Objectif : Superviser les fonds du District

ACRODI 1650
 Amicale des Clubs ROTariens
 du District 1650



Christine GRIMAULT
 RC Cancale - Pays de la Baie
 grimaultchristine@gmail.com
 06 66 34 27 17

ROTARY ACTIONS D1650
 Outil mis à disposition des clubs
 (Rotary et Rotaract) pour financer
 leurs actions



Dominique ALIX
 RC Dinan
 dom.alix@orange.fr
 07 61 85 55 92

↑ COMMISSION FORMATION



RESPONSABLE COMMISSION : Lionel RIEULIER
 📍 RC La Guerche de Bretagne
 ✉️ lionel.rieulier@gmail.com 📞 06 81 40 05 28

Objectif : Fournir aux membres du Rotary formation et informations

↑ COMMISSION FONDATION



RESPONSABLE COMMISSION : Hervé HACARD
 📍 RC Dinan
 ✉️ hhacard@wanadoo.fr 📞 06 70 02 59 43

Objectif : La Fondation Rotary créée pour « faire le bien dans le monde » est un outil qui permet de réaliser des actions de grande envergure grâce aux dons qu'elle reçoit, par le biais des subventions mondiales et des subventions de district.

=> Il est recommandé que chaque rotarien - de manière individuelle ou par son club - participe au fonds Share à hauteur de 100€ et au fonds Polio+ pour 35€

Subventions Fondation



Edmonde POISNEL
 RC Rennes Brocéliande
 edmonde.poisnel@gmail.com
 06 80 65 75 01

Bourses subvention Mondiale



Afif DAHER
 RC Rennes Brocéliande
 afif.daher@orange.fr
 06 08 92 09 51

Dons majeurs et Legs



Patrick PESSON
 RC Brest
 patrick.pesson@gmail.com
 06 85 42 43 00

Cercle Paul Harris



Christophe LOTZ
 RC Rennes Sévigné Triskel
 christophe.lotz@wanadoo.fr
 06 88 23 29 55

POLIO +



Christian LE PONNER
 RC Bain de Bretagne Arc A.
 christian.le.ponner@orange.fr
 06 15 87 74 67



Michel PORHEL
 RC Laval Ambroise Paré
 mporhel@gmail.com
 06 09 37 87 35

Objectif : Un monde sans polio

LA JOURNÉE MONDIALE CONTRE LA POLIO EST LE 24 OCTOBRE
endpolio.org/fr/#evapolio

COMPOSEZ VOTRE PROGRAMME

- Septembre/Octobre : **Opération tulipes**
- Novembre/Décembre : **Cartouches d'encre**
- Février/Mars : **Marathon des sables**
- Avril/mai : **Cercle Polio+**



↑ COMMISSION IMAGE PUBLIQUE



RESPONSABLE COMMISSION : Pierre JOUADÉ
📍 RC Bain de Bretagne - Arc Atlantique
✉ pierre.jouade@gmail.com 📞 06 23 81 16 70

Objectif : Rationaliser l'ensemble de la communication des acteurs du District afin de diffuser une image valorisante en conformité avec la charte

Site internet club et district



Edmonde POISNEL
RC Rennes Brocéliande
edmonde.poisnel@gmail.com
06 80 65 75 01



Pierre JOUADÉ
RC B. de Bretagne - Arc A.
pierre.jouade@gmail.com
06 23 81 16 70



Lionel RIEULIER
RC La Guerche de Bretagne
lionel.rieulier@gmail.com
06 81 40 05 28



Rachid EL BOUSSARGHINI
RC E-Club Bretagne
rachid.elboussarghini@gmail.com
06 16 19 26 63

Conseiller Stratégie

Rotary 2.0

Régie Evènements



Pierre JOUADÉ
RC B. de Bretagne - Arc A.
pierre.jouade@gmail.com
06 23 81 16 70

Réseaux sociaux Facebook



Valérie RIEULIER
RC La Guerche de Bretagne
contact@texalis.fr
06 22 10 47 33

Réseaux sociaux Instagram + LinkedIn



Christelle GRALL CABIOCH
RC Dinard Côte d'émeraude
christelle.grall.cabioch@orange.fr
06 71 89 12 56

Graphiste



Elodie FOURNIER
Rotaract Malouin
e.fournier05@gmail.com
06 89 17 93 60

Diffusion Rotary Info



Ivan TRAVAIS
RC Vannes Port du Golfe
ivan.travais@gmail.com
07 81 42 85 50

Correspondante Rotary Info



Aline AUDEMARD
RC Château-Gontier
audemard.aline@gmail.com
06 20 39 62 05

↑ COMMISSION NOUVELLES GÉNÉRATIONS



RESPONSABLE COMMISSION : Valérie RIEULIER
📍 RC La Guerche de Bretagne
✉ contact@texalis.fr 📞 06 22 10 47 33

LES PROGRAMMES

LES BOURSES D'ETUDES & PROFESSIONNELLES DU DISTRICT

Objectif : Améliorer l'image rotarienne auprès des jeunes et accorder une aide financière à des jeunes qui pourraient rejoindre le Rotaract.

Description : Bourses entre 1000 et 2000€ accordées à des jeunes étudiants, de 1er au 3ème cycle, non rotariens ou affiliés, pour leur permettre de poursuivre leurs études à l'étranger.

Public : Les étudiants du 1er au 3ème cycle.

Dates : Dossier fin avril - Résultat fin mai (lors de la finale Jeunesse et Communication)

Coût pour le club : 0€



Afif DAHER
RC Rennes Brocéliande
afif.daher@orange.fr
06 08 92 09 51

INTERACT

Objectif : Créer une pépinière de jeunes altruistes qui ensuite pourront rejoindre le Rotaract.

Description : Club de jeunes de 12 à 18 ans qui veulent s'investir dans la vie citoyenne.

Public : Collégiens et lycéens de 12 à 18 ans

Dates : Toute l'année

Coût pour le club : Petit soutien financier quand cela est nécessaire. Une aide pour leurs actions.



Christine GRIMAULT
RC Cancale - Pays de la Baie
grimaultchristine@gmail.com
06 66 34 27 17

LE SPRIMUN

Objectif : Les élèves de Sciences Po rejoignent le Rotaract.

Description : Le district est sponsor du PRIMUN (Sciences Po Rennes Model United Nations) c'est une simulation académique d'une conférence des Nations Unies en Bretagne.

Public : Les élèves de Sciences Po.

Dates : En mars

Coût pour le club : 0€



Afif DAHER
RC Rennes Brocéliande
afif.daher@orange.fr
06 08 92 09 51



Jean-Yves MCKEE
RC Rennes Brocéliande
mckeebox@gmail.com
06 48 00 49 66



Lionel RIEULIER

RC La Guerche de Bretagne
lionel.rieulier@gmail.com
06 81 40 05 28

RYLA (Rotary Youth Leadership Awards)

Objectif : Développer les qualités de leadership des nouvelles générations, améliorer l'image rotarienne auprès des jeunes, aider au développement personnel et promouvoir le Rotaract.

Description : Séminaire de formation au leadership de 3 jours avec des intervenants de haut niveau, pour des étudiants ou des jeunes professionnels de 18 à 30 ans.

Public : Etudiants ou jeunes professionnels entre 18 et 30 ans.

Dates : Du 26 au 28 janvier 2023

Coût pour le club : Participation aux frais d'hébergement et restauration, entre 150 et 200 € maxi.

LES CONCOURS

Objectif : Base de recrutement pour l'Interact et/ou le Rotaract.



Annick HACARD

RC Dinan
ri.annick.hacard@orange.fr
06 85 09 18 51

JEUNESSE ET COMMUNICATION : Concours d'Expression Orale

Description : S'adresse aux lycéens de 1ère et Terminale qui dissertent par oral, devant un jury, pendant un temps limité, sur un sujet imposé.

Public : Les 15/20 ans. 2 filières concernées : bac général et bac pro de la filière tertiaire.

Dates : Sélection avant janvier, demi-finale 11 mars et finale 13 mai 2023

Coût pour le club : 0€ (sauf si le club dote sa sélection de lots)



Christian CORBE

RC Rennes Brocéliande
christiancorbe62@gmail.com
06 09 79 17 32

JEUNESSE ET COMMUNICATION : Une tête et deux mains

Description : S'adresse aux jeunes des lycées techniques ou bacs pros qui devront parler d'une réalisation qu'ils ont faite et argumenter devant un jury.

Public : Réservé aux jeunes âgés de 16 à 21 ans (ou plus, par dérogation), scolarisés dans un établissement d'Enseignement professionnel dans le District Bretagne Mayenne (possibilité de candidature libre)

Dates : Sélection avant janvier, demi-finale 11 mars et finale 13 mai 2023

Coût pour le club : 0€ (sauf si le club dote sa sélection de lots)



Michel COUSSI

RC Lorient
mcoussi@wanadoo.fr
06 16 19 91 36

CONCOURS D'ETHIQUE PROFESSIONNELLE

Description : Il est ouvert aux étudiants de l'enseignement supérieur (niveau bac +3 à doctorants) pour encourager leur réflexion éthique à l'approche de leur entrée dans la vie active. L'épreuve prend la forme d'un essai (individuel ou collectif).

Public : Étudiants de Bac +3 à doctorants du District.

Dates : Inscription des écoles avant le 31/12 de l'année universitaire en cours. Désignation courant mars du lauréat au niveau régional et en avril au niveau national. Remise des prix à l'Unesco en mai.

Coût pour le club : 0€



Anne-Cécile DANO

RC Mayenne
annececiledano@gmail.com
06 78 12 07 21

TROPHEE JEUNESSE ET ENVIRONNEMENT

Objectif : Base de recrutement pour l'Interact et donner une image du Rotary en phase avec les thématiques actuelles.

Description : Valoriser et récompenser les actions en faveur de l'environnement des plus jeunes..

Public : Collégiens et apprentis des lycées maritimes et agricoles, âgés de 12 à 16 ans de la Région Bretagne-Mayenne.

Dates : Dépôt des dossiers avant le 1er mai et remise des prix le 24 juin à la conférence de District.

Coût pour le club : 0€



COMMISSION RÈGLES ET PROCÉDURES



RESPONSABLE COMMISSION : Marie-Renée KERVILLA

📍 RC Paimpol

✉ hemerka@orange.fr 📞 06 81 55 32 98

Objectif : Assurer la conformité de notre fonctionnement avec le Rotary International, la législation française, les « us et coutumes » et pratiques de notre mouvement et veiller à son adaptation aux évolutions contemporaines.



COMMISSION ROTARACT



RESPONSABLE COMMISSION : Elodie FOURNIER

📍 Rotaract Malouin

✉ e.fournier05@gmail.com 📞 06 89 17 93 60

Objectif : Favoriser le développement des clubs Rotaract et faire le trait d'union avec les clubs Rotary du District.



COMMISSION YEP

Les programmes d'échanges de jeunes



RESPONSABLE COMMISSION : Alain FRANCONVILLE

RC Lorient

alainfranconville@orange.fr 06 70 74 48 87

Préambule : Tous les échanges de jeunes doivent être effectués dans le cadre strict du programme YEP du Rotary International, ce qui implique que les Rotary clubs doivent être certifiés chaque année dans le cadre d'une formation spécifique qualifiante.

ECHANGE SCOLAIRE - LONG TERM EXCHANGE PROGRAM (LTEP)

Objectif : Permettre à un jeune de passer une année scolaire complète à l'étranger, accueilli par un club Rotary et hébergé dans plusieurs familles et recevoir en contrepartie des jeunes étrangers.

Public : Lycéens de 15 à moins de 18 ans au moment du départ (sauf exceptions)

Dates : (pour un départ en année scolaire 2023-2024)

- Date butoir de parrainage par les clubs Rotary = le 15/10/2022
- Finalisation du dossier électronique par les candidats = avant le 15/11/2022
- Transmission du dossier complet par les candidats = avant le 30/11/2022
- Réunions jeunes et parents = 11 décembre 2022 et 16 avril 2023

Coût pour le club :

- Frais variables pour les jeunes étrangers reçus en réciprocité (inbounds) des jeunes qui partent à l'étranger (outbound)
- Participation aux séminaires et week-ends organisés par le District
- Frais de scolarité, cantine et bus scolaire.
- Argent de poche du jeune (70 € par mois)

ECHANGES D'ÉTÉ - SHORT TERM EXCHANGE PROGRAM (STEP)

Objectif : Permettre un échange de jeunes de pays différents pendant 4 à 6 semaines lors des vacances (échange de famille à famille)

Public : Lycéens de 15 à 19 ans révolus

Dates : (pour un départ à l'été 2023)

- Date butoir de sélection et parrainage = 31/12/2022
- Clôture des dossiers : 28/02/2023

Coût pour le club : Invitations aux éventuelles réunions de clubs.

CAMPS À L'ETRANGER (SANS ECHANGE DE CONTREPARTIE)

Objectif : Favoriser les échanges d'idées entre les jeunes dans le cadre de rencontres thématiques.

Public : Jeunes de 15 à 25 ans (critères d'âge définis dans la proposition de camp)

Dates : Dates définies dans les propositions de camps (cf. site du CRJ, lien infra)

Coût pour le club : 0€

Pour en savoir plus : www.crjfr.org/600_p_54384/les-echanges-de-jeunes.html et yep1650.rotary-bretagne-mayenne.org/fr/documents/folder/

Coordinateur outbounds & suivi à l'étranger



Alain FRANCONVILLE
RC Lorient
alainfranconville@orange.fr
06 70 74 48 87

Coordinateur outbounds



Christian CORLAY
RC Lorient Porte des Indes
corlaychristian@gmail.com
06 16 17 50 29

Coordinatrice inbounds



Valérie RIEULIER
RC La Guerche de Bretagne
contact@texalis.fr
06 22 10 47 33

Bus TRIP



Yvonnick GAUTIER
RC Rennes Du Guesclin
yvonnickgautier@icloud.com
06 07 01 90 12

<<< Les trois référents inbounds >>>



Loïk GERARD
RC Landerneau
loik.gerard@cyberdyne.fr
06 66 37 02 59



Marie-Laure BELZIC
RC Quimper Odet
marie-laurebelzic@gmail.com
06 90 24 92 50



Philippe CANET
RC Château Gontier
canetph@wanadoo.fr
06 75 22 09 07



Marie-Thérèse LIODIEL
RC Vannes Port du Golfe
mtliodiel@gmail.com
06 03 00 54 29

Organisation WE & Trobreizh

Protection des Jeunes



Jean-Paul ESCOLAR
RC Auray Pays d'Auray
jean.paul.escolar@gmail.com
06 60 16 97 51

Formation certification



Marie-Thérèse LIODIEL
RC Vannes Port du Golfe
mtliodiel@gmail.com
06 03 00 54 29

Logistique Produits



Alain FRANCONVILLE
RC Lorient
alainfranconville@orange.fr
06 70 74 48 87



Catherine KHURI
RC La Guerche de Bretagne
khuri.catherine@orange.fr
06 20 65 27 65

Communication



Valérie RIEULIER
RC La Guerche de Bretagne
contact@texalis.fr
06 22 10 47 33



Loïk GERARD
RC Landerneau
loik.gerard@cyberdyne.fr
06 66 37 02 59

Budget YEP



Alain FRANCONVILLE
RC Lorient
alainfranconville@orange.fr
06 70 74 48 87



Loïk GERARD
RC Landerneau
loik.gerard@cyberdyne.fr
06 66 37 02 59

LES BASES DU ROTARY

↑ Qu'est-ce que le Rotary International ?

Le Rotary est un réseau mondial de 1,4 million de décideurs solidaires présents dans plus de 200 pays et régions, au service de la Paix.

Ils voient un monde où les gens se rassemblent et passent à l'action pour apporter un changement durable – dans le monde, dans leur communauté et en eux-mêmes.

Depuis plus de 110 ans, les membres du Rotary utilisent leur passion, leur dynamisme et leur intelligence pour passer à l'action. Qu'il s'agisse d'alphabétisation, de paix, d'eau ou de santé, Ils travaillent avec détermination pour améliorer les conditions de vie dans le monde et ils honorent leurs engagements.

Ce que nous faisons :

Membres du Rotary, nous nous engageons à passer à l'action pour résoudre les problèmes les plus pressants dans le monde. Cela va d'initiatives locales comme une banque alimentaire à des efforts mondiaux tels que l'éradication de la polio.

Nos plus de 46 000 clubs travaillent ensemble pour :

- Construire la paix
- Combattre les maladies
- Apporter l'eau potable, l'assainissement et l'hygiène
- Soigner les mères et leurs enfants
- Soutenir l'éducation
- Développer les économies locales
- Protéger l'environnement

Notre mission :

Nous nous mettons au service des autres, et nous faisons la promotion de l'intégrité, de la compréhension mutuelle, de la bonne volonté et de la paix au travers de notre réseau de professionnels et de leaders.



BUT DU ROTARY

Le Rotary a pour objectif de cultiver l'idéal de servir auquel aspire toute profession honorable et, plus particulièrement, s'engage à :

Premièrement : Mettre à profit les relations et les contacts pour servir l'intérêt général.

Deuxièmement : Observer des règles de haute probité dans l'exercice de toute profession ; considérer la profession de chaque Rotarien comme un vecteur d'action au service de la société.

Troisièmement : Appliquer l'idéal de servir dans la vie privée, professionnelle et publique.

Quatrièmement : Faire progresser l'entente entre les peuples, l'altruisme et le respect de la paix par le biais de relations amicales entre les membres des professions, unis par l'idéal de servir

↑ Le critère des 4 questions

Formulé en 1932 par Herbert Taylor qui devint par la suite président du Rotary :

1. Est-ce vrai ?
2. Est-ce juste ?
3. Est-ce source de bonne volonté et d'amitié ?
4. Est-ce équitable et bénéfique pour chacun ?

↑ Cinq domaines d'action

En application de notre devise « **Servir d'abord** », le Rotary club travaille dans le cadre des cinq domaines d'action, piliers de la philosophie rotarienne.

L'action intérieure : englobe tout ce qu'un Rotarien devrait faire au sein de son club pour contribuer à son bon fonctionnement.

L'action professionnelle : a pour but d'encourager et de cultiver l'observation des règles de haute probité dans l'exercice de toute profession, de reconnaître la dignité de toute occupation utile et de considérer la profession de chaque Rotarien comme un vecteur d'action au service de la société. Les Rotariens doivent respecter dans un cadre personnel et professionnel les principes du Rotary.

L'action d'intérêt public : correspond aux efforts des Rotariens, pour améliorer la qualité de la vie autour d'eux.

L'action internationale : englobe les activités visant à faire avancer l'entente et la bonne volonté entre les peuples. Ainsi que les actions de club destinées à améliorer les conditions de vie dans d'autres pays.

L'action Jeunesse : Apporte des changements positifs auprès des jeunes et jeunes adultes au travers d'activités de développement du leadership, d'actions dans la collectivité et à l'étranger, et de programmes d'échanges qui enrichissent et développent la paix et l'entente internationale.



↑ Qu'est-ce qu'un Rotary Club ?

Un « Rotary club » est un « club service » qui adhère aux valeurs du Rotary International. Sa devise est « **Servir d'abord** ».

Un club est par nature :

La cellule de base du Rotary. La qualité de Rotarien (membre d'un club) s'acquiert par l'entrée dans un club et se perd lorsqu'on le quitte.

Ce sont, en effet, les clubs qui sont membres de l'Association « Rotary ».

On entre dans un Rotary club à titre individuel (une société ou une entreprise ne peuvent en être membre).

Conformément aux premières orientations données par Paul Harris, fondateur du Rotary, chaque club doit s'efforcer d'**avoir un effectif équilibré, diversifié** où ne prédomine aucune profession ou type d'activités. Il cherche à être représentatif de la société qui l'entoure en examinant régulièrement les classifications professionnelles présentes au sein du club. Ce principe de représentativité s'applique également à la **répartition hommes/femmes** et à la **répartition par âge**.

Les Rotariens **représentent une multitude de religions, de personnalités, de valeurs, unis par l'idéal de servir autrui**. Il est évident que la tolérance, une des valeurs de base du Rotary, doit régner au sein du club.

↑ Pourquoi rejoindre un Rotary Club ?

Nous rejoignons le Rotary afin de **rencontrer d'autres personnes et de nous impliquer au sein de la collectivité tout en respectant les principes** de Diversité, d'Équité et d'Inclusion.

Dans les Rotary clubs du monde entier, les Rotariens partagent la même passion : **agir**.

Tout commence dans les réunions régulières de nos clubs où nous partageons un moment de convivialité entre amis, nous informant de ce qui se passe dans notre ville et organisant les activités et les actions du club. C'est le moyen parfait de nous retrouver aux côtés de personnes partageant les mêmes centres d'intérêt.

En tant que membre d'un Rotary club, nous avons l'opportunité de :

- Rencontrer des décideurs locaux qui se soucient des problèmes de notre ville et du monde.
- Utiliser nos compétences professionnelles et notre expérience personnelle pour résoudre ces problèmes et avoir un impact positif.
- Faire profiter les jeunes de notre expérience.
- Développer notre réseau et nos compétences professionnelles afin de les mettre au service des autres.
- Faire participer notre famille et nos amis à nos efforts pour changer le monde.

Que l'on soit bénévole chevronné ou débutant souhaitant se lancer dans l'action d'intérêt public, le Rotary est prêt à nous accueillir.

Être Rotarien c'est donc un formidable moyen d'agir en tissant des liens durables, en rencontrant des personnalités fortes et intéressantes, en échangeant des idées et en partageant des connaissances, en passant de bons moments en toute convivialité.

Comment rejoindre un Rotary Club ?

CONDITIONS D'ADMISSION DE NOUVEAUX MEMBRES :

- Être parrainé par un membre du club.
- Occuper ou avoir occupé professionnellement des postes à responsabilité.
- Être coopté par le comité et les membres du club.
- Accepter de se soumettre aux statuts, règlement intérieur et obligations de participation au club.

PRINCIPALES OBLIGATIONS DE PARTICIPATION AU CLUB :

- Participation régulière aux réunions statutaires. Les absences à certaines d'entre elles peuvent être compensées par une participation active aux actions du club.
- Participation aux actions et à la bonne marche du club.
- Règlement des cotisations comprenant au minimum les cotisations au Rotary International et au District 1650, l'abonnement au journal mensuel RotaryMag.

Des frais relatifs au coût des réunions statutaires (apéritifs, dîners) s'ajouteront en fonction de l'organisation définie par le Comité du club.

PROCESSUS DE RECRUTEMENT

Le recrutement se fait exclusivement par parrainage d'un ou de deux membres du club. Il doit donc recueillir, selon nos statuts, l'adhésion du candidat, mais aussi celle des membres du club.

Une première étape consiste à valider au sein du club l'éligibilité du candidat. Le président consulte son comité puis l'ensemble des membres du club en présentant le candidat pour s'assurer qu'il n'y a pas d'objection à son admission.

Dans une deuxième étape, le parrain veille à ce que le candidat reçoive un maximum d'informations pour qu'il puisse prendre sa décision en toute connaissance de cause. Il le familiarise avec le Rotary et les modes de fonctionnement du club. Il l'invite à participer à une ou deux réunions pour faire connaissance avec le club et l'aider à prendre sa décision.

Si le candidat confirme sa décision d'intégrer le club, il signe une demande d'adhésion cosignée par son parrain qui s'engage à faciliter son intégration dans le club, et par le président du club qui agit en tant que témoin de son engagement. L'intronisation est alors organisée lors d'un dîner mensuel.

ROLE DU PARRAIN

Le parrain est responsable :

- De la bonne préparation de son filleul avant son entrée au club.
- De la bonne intégration de son filleul au sein du club après son admission.

Il le met en valeur en veillant à ce que sa conférence statutaire soit programmée dans les six mois suivant son admission au club. Le sujet portera sur sa profession et sa conception de l'éthique professionnelle.

Il détecte chez son filleul les autres sujets qui le passionnent et qui pourraient faire l'objet d'interventions ultérieures, dans le cadre de l'animation de nos réunions statutaires. Il encourage son filleul à participer aux actions, meilleur moyen de partager avec les autres, et d'apprendre à se connaître en situation.

CODE DE DÉONTOLOGIE DU ROTARIEN

En tant que membre du Rotary, je m'engage à :

1. Agir avec intégrité et droiture dans ma vie privée et professionnelle.
2. Traiter toute personne et profession avec équité et respect.
3. Utiliser mes compétences et mon expérience professionnelle pour valoriser les talents des jeunes, aider les plus démunis et améliorer le quotidien dans ma ville et à l'étranger.
4. Ne pas nuire à la réputation du Rotary et de ses membres.
5. Ne pas solliciter de passe-droit professionnel



Intronisation d'un nouveau membre

1) Introduction par le Président du club : "Cher/Chère ... ,

J'ai l'honneur et le plaisir de te souhaiter, au nom du comité et des membres, la bienvenue au sein du Rotary-club de...

Nous nous réjouissons à l'idée non seulement de partager l'amitié rotarienne mais aussi de travailler avec toi pour améliorer les conditions de vie de nos concitoyens, ainsi que des hommes et femmes du monde entier.

Le Rotary n'est pas, vous le savez, une organisation politique. Cependant les Rotariens sont très soucieux de la défense du civisme et de la citoyenneté.

Le Rotary n'est pas une œuvre de charité et pourtant les actions des Rotariens reflètent un esprit de partage commun à ceux qui sont décidés à aider autrui.

Le Rotary n'est pas une association religieuse ou philosophique et pourtant il est basé sur des principes moraux et une éthique qui ont été les guides de l'humanité depuis toujours.

Le Rotary est une organisation de chefs d'entreprise, de commerçants, d'artisans, de fonctionnaires et de membres de professions libérales qui sont déterminés à maintenir une conduite éthique au sein de leurs professions.

Les Rotariens savent que leurs efforts sous le signe de l'idéal de servir peuvent faire progresser l'entente entre les peuples et la paix.

2) Le parrain présente son filleul :

sa classification professionnelle et sa profession - ses qualités humaines

3) Le Président invite l'assemblée à se lever et le dernier membre intronisé dans le club à lire :

- Le but du Rotary
- Le critère des 4 questions

4) Le Président invite le nouveau membre à respecter les règles rotariennes en matière d'éthique professionnelle et personnelle et de partager les idéaux du Rotary afin de favoriser l'entente mondiale et la paix.

5) Le Président accroche l'insigne du Rotary à la boutonnière du nouveau membre et lui donne la poignée de main ou l'accolade, symbole de l'amitié rotarienne. (Si le gouverneur ou l'assistant-gouverneur ou le représentant du gouverneur est présent, il remettra l'insigne avec le Président du club).

6) Il invite ce nouvel ami à présenter, à son tour, un nouveau membre.

7) Le Président invite l'assemblée à s'asseoir et demande au parrain de bien vouloir remettre à son filleul la pochette avec les informations rotariennes.

8) Le Président invite tous les membres présents à se présenter à leur nouvel ami (nom, classification)

9) Le Président invite le nouveau membre à prononcer quelques mots.

Lettre d'engagement d'un nouveau Rotarien (facultatif)

En rejoignant le Rotary club de, je prends l'engagement de respecter le but du Rotary International et ses valeurs.

- J'accepte les règlements qui régissent le Rotary International en général et en particulier ceux de mon club.
- J'accepte de représenter ma profession auprès de vous et d'en être ainsi l'ambassadeur.
- Pour «Servir d'abord», je m'engage à :
 - Agir au profit d'actions humanitaires en priorité en faveur de la jeunesse et des plus démunis.
 - Promouvoir l'éthique dans ma vie civile et professionnelle,
 - Favoriser l'entente entre les peuples afin de faire progresser la paix dans le monde.
 - Je respecterai le critère des «4 questions» :
 - Est-ce vrai ?
 - Est-ce juste ?
 - Est-ce source de bonne volonté et d'amitié ?
 - Est-ce équitable et bénéfique pour chacun ?

J'ai conscience que la vie du club oblige chacun de ses membres à participer bénévolement et spontanément à son fonctionnement avec éventuellement la participation de son conjoint. Je participerai au développement du Rotary en parrainant de nouveaux membres.

J'assumerai des responsabilités en animant des actions, en m'impliquant dans les commissions, en acceptant la proposition d'une fonction dans le bureau de mon club, et dans la mesure de mes possibilités professionnelles, je m'engage à accepter la présidence si je suis élu à ce poste.

Le Rotarien Date & Signature

Formule consacrée lors de la remise d'un PHF

Au nom du président du Rotary International xxxx, et au nom du président du conseil d'administration de la Fondation du Rotary International, xxxx, j'ai l'honneur de te remettre un Paul Harris Fellow, en reconnaissance des services que tu as rendus à ton club, au Rotary International et à sa Fondation par ton engagement.

LE LEADERSHIP DU CLUB

PLAN DE LEADERSHIP

En adoptant le **Plan de leadership** (intégré dans l'« outil de prise en main de mon club») préconisé par le Rotary International, vous pourrez lui donner un nouvel élan

Les ingrédients d'un club solide et dynamique :

- a) Bien connaître son club (forces / faiblesses)
- b) Élaborer un plan favorisant la stabilité et le dynamisme du club
- c) Favoriser la camaraderie et la participation active de chacun dans la vie du club et ses actions
- d) Concevoir et mettre en œuvre un plan de formation complet
- e) Assurer une bonne communication entre les membres du club, ses dirigeants et ceux du district
- f) Maintenir ou augmenter l'effectif.

« Être un leader est une reconnaissance, et non un statut »



Téléchargez les différents documents dont vous avez besoin via ce QR Code ou le lien suivant.

<https://rotary-bretagne-mayenne.org/fr/documents/folder/show/7652>

Organigramme type d'un club

BUREAU
Président
Secrétaire
Trésorier
Chef de Protocole
Vice-Président

COMITÉ	
Bureau	Responsables Commissions
Président Elu	Past Président
Secrétaire Exécutif	Président nommé (facultatif)

COMMISSIONS

IMAGE PUBLIQUE
Lettre du Club
Insignes Fanion
Mémoire du Club
Annuaire Internes
Responsable Informatique
Réseaux sociaux
Médias

ACTION D'INTÉRÊT PUBLIC
Actions locales
Actions Interclubs
Espoir en Tête
Jetons le Cancer
Dictée du Rotary
Mon Sang Pour les Autres

NOUVELLES GÉNÉRATIONS
Concours
Interact
Bourses d'études

EFFECTIF
Formation et Mendor
Prospects
Fidélisation

FONDATION
Polio +
Subventions

ÉCHANGE DE JEUNES

ACTION PROFESSIONNELLE

FICHE DE POSTE PRÉSIDENT.E

Mandat : 1 an

Missions :

- Présider les réunions du club et de son comité.
- Désigner les responsables et membres des commissions.
- Organiser les assemblées de club.
- Élaborer un budget et gérer les finances du club, y compris l'audit annuel.
- Créer un environnement dynamique pour les membres du club.
- Collaborer avec le gouverneur et son adjoint.
- Veiller à la contribution Fondation



Les bases



Intermédiaire

La feuille de route du président

Courant Mars	<ul style="list-style-type: none"> • Présence au séminaire des présidents élus
Courant Avril	<ul style="list-style-type: none"> • Séance de travail entre président en exercice et président élu • Création du compte (si pas déjà fait) sur MyRotary • Familiarisation avec le site et ses fonctionnalités • Composition du comité, rédaction de l'organigramme • Vérification des comptes MyRotary des membres du Comité • Déclaration du comité sur le site du club (rotary-bretagne-mayenne.org)
Fin Avril	<ul style="list-style-type: none"> • Présence avec l'équipe montante à l'Assemblée de Formation du District
Courant Mai	<ul style="list-style-type: none"> • Préparation du plan stratégique de l'année : objectifs, actions, fondation, effectifs
Courant Juin	<ul style="list-style-type: none"> • Réunion du comité montant et comité descendant
Fin Juin	<ul style="list-style-type: none"> • Présence à la conférence de District
Courant Juillet	<ul style="list-style-type: none"> • Déclaration à la préfecture des nouveaux dirigeants • Renseigner le plan stratégique sur rotary Club Central
Tous les mois	<ul style="list-style-type: none"> • Organiser une réunion de comité
Entre Sept et Déc.	<ul style="list-style-type: none"> • Préparer la visite du gouverneur
Courant Novembre	<ul style="list-style-type: none"> • Assister à l'université du Rotary avec des membres du club
Courant Décembre	<ul style="list-style-type: none"> • Désignation des nouveaux dirigeants • Renseigner le comité entrant sur le site du club (rotary-bretagne-mayenne.org)

FICHE DE POSTE PRÉSIDENT.E ÉLU.E

Mandat : 1 an

Missions :

- Constituer son comité.
- Participer au SFPE.
- Participer à l'assemblée de Formation de District avec les membres de son comité.
- Travailler avec son comité pour élaborer le calendrier et le programme de son année.
- Collaborer avec le président en exercice et son comité.

La feuille de route du président élu

Entre Décembre et Janvier N-1	<ul style="list-style-type: none"> • Constitution de son équipe • Elaboration de son calendrier (actions, rythme des réunions, événement du District)
Mars N-1	<ul style="list-style-type: none"> • Participation au S.F.P.E.
Avril N-1	<ul style="list-style-type: none"> • Participation à l'Assemblée de Formation de District avec les membres de son comité.
Mai	<ul style="list-style-type: none"> • Finalisation du calendrier de l'année
Juin	<ul style="list-style-type: none"> • Participer à la passation du collier avec le président.
Juillet	<ul style="list-style-type: none"> • Modifier les signatures auprès de la banque.

FICHE DE POSTE TRÉSORIER.E

Mandat : 1 an renouvelable

Missions :

- Elaborer le budget avec le président.
- Gérer les fonds du club, en utilisant si possible un logiciel de comptabilité.
- Encaisser les cotisations des membres & Tenir à jour un état financier du club.
- Veiller aux règlements de la Taxe Per Capita (RI et District) au 1er juillet et au 1er janvier.
- Préparer son successeur.
- Assurer la tenue des 2 comptes bancaires (action/fonctionnement)

La feuille de route du trésorier

Avril N-1	<ul style="list-style-type: none"> • Assemblée de Formation de District
Juillet	<ul style="list-style-type: none"> • Modification des signatures auprès de la banque.
Juillet & Janvier	<ul style="list-style-type: none"> • Règlement cotisations RI et District.
Juin	<ul style="list-style-type: none"> • Préparation du rapport financier pour présentation à l'Assemblée Générale



FICHE DE POSTE SECRÉTAIRE



Mandat : 1 an renouvelable

Missions :

- Effectuer les formalités administratives du club
- Mettre à jour la liste de l'effectif du club (obligatoirement sur le site du club).
- Maintenir le registre des présences aux réunions.
- Travailler avec le secrétaire entrant pour faciliter la transition.
- Rédiger les comptes-rendus de réunions.
- S'assurer de la bonne tenue et de la conservation des archives du club

Règlement intérieur
& statuts



La feuille de route du secrétaire

Avril N-1	<ul style="list-style-type: none">• Assemblée de Formation de District
Au 1^{er} Juillet	<ul style="list-style-type: none">• Envoyer (ou à faire en ligne) à la Préfecture ou Sous-préfecture la déclaration obligatoire de la liste des membres du bureau du club.• Contrôler le Règlement intérieur, les statuts et l'assurance,
Avant le 31 Décembre	<ul style="list-style-type: none">• Inscrire en ligne sur le site du club, les coordonnées du futur Président, du secrétaire, du trésorier, du délégué Actions, Fondation, Image Publique et Effectif.
En mars	<ul style="list-style-type: none">• Faire la vérification du Bon à tirer (BAT) de l'annuaire du RotaryMag, après avoir effectué les corrections éventuelles. Le BAT papier doit être retourné en principe pour le 15 mars et le BAT par internet est à valider pour le 15 avril dernier délai.
Toute l'année	<ul style="list-style-type: none">• Inscrire les membres du club aux différentes réunions du District

FICHE DE POSTE PROTOCOLE

Mandat : 1 an renouvelable

Missions :

- Organiser les événements du club.
- Veiller à la qualité des réunions et manifestations.
- Etre attentif à l'accueil de chacun et entretenir l'esprit de camaraderie au sein du club.
- Etre un intermédiaire entre le Président et les membres.
- Gérer le temps, avec le respect des horaires.

La feuille de route du protocole

Avril N-1	<ul style="list-style-type: none">• Assemblée de Formation de District
1^{er} Trimestre	<ul style="list-style-type: none">• Préparer la visite du gouverneur.e en collaboration avec le président.e
Mai	<ul style="list-style-type: none">• Préparer la passation avec les 2 président.e.s (actuel et futur)
Toute l'année	<ul style="list-style-type: none">• Entretenir une ambiance chaleureuse et amicale dans le club et s'inquiéter des absents et faire en sorte qu'ils ne perdent pas contact avec le club.

FICHE DE POSTE RESPONSABLE FONDATION ROTARY



Financée exclusivement par les contributions volontaires des Rotariens et des amis de la Fondation, la Fondation Rotary est la branche caritative du Rotary International.

Les subventions de la Fondation permettent aux Rotariens de faire avancer l'entente mondiale, la bonne volonté et la paix en œuvrant dans les domaines de la santé, de l'éducation et de la lutte contre la pauvreté. Le rôle de la commission Fondation Rotary du club est de mettre en œuvre une stratégie en faveur de la Fondation en participant à ses programmes et en la soutenant financièrement.

Mandat : 1 an renouvelable

Missions :

- Participer obligatoirement aux 2 séminaires de certification Fondation.
- S'assurer que le club peut recevoir des subventions de la Fondation (Global Grant + subventions District) et qu'il dispose d'un système de gestion des fonds de subvention, conforme au protocole d'accord (notamment un compte bancaire spécifique).
- Informer les membres du club sur la Fondation.
- Encourager les Rotariens à participer aux programmes de la Fondation et à la soutenir financièrement.
- En accord avec le comité, fixer les objectifs annuels de dons, et la répartition souhaitée (Fonds Share – Fonds Polio+ - Fonds de Dotation)
- Gérer les demandes de PHF.

La feuille de route du responsable Fondation Rotary

Mars - Avril N-1	<ul style="list-style-type: none">• Formation aux bases de la Fondation lors de L'AFD
Septembre	<ul style="list-style-type: none">• Assister au séminaire de Certification
Avant le 31/10	<ul style="list-style-type: none">• Dépôt des dossiers de demande de subventions de District
Avant fin Avril	<ul style="list-style-type: none">• Versement du don du Club à la Fondation
J-45	<ul style="list-style-type: none">• Commande de PHF (un PHF se commande au minimum 45 jours avant sa remise).

The
Rotary
Foundation



EVERY
ROTARIAN
EVERY
YEAR

FICHE DE POSTE RESPONSABLE EFFECTIF



Mandat : 1 an renouvelable

Missions :

- Constituer une commission Effectif chargée de mettre en place un plan de développement, d'intégration et de fidélisation de l'effectif.
- Assister au séminaire Effectif en septembre.
- Réaliser un diagnostic Effectif du club :
Etude des classifications pour s'assurer que les professions des membres reflètent la composition et les besoins de la collectivité
+ zones territoriales non représentées
- Sensibiliser les membres du club sur l'importance du recrutement, de l'intégration et de la fidélisation.
- Fixer des objectifs annuels du club.
- Vérifier que les actions en matière de développement de l'effectif et de fidélisation portent leurs fruits.

FICHE DE POSTE RESPONSABLE IMAGE PUBLIQUE

Mandat : 1 an renouvelable

DIRE QUI NOUS SOMMES A TRAVERS CE QUE NOUS FAISONS



Missions :

- Connaître les messages clés du Rotary et les utiliser en public.
- Utiliser les ressources Image publique conçues par le R.I.

Communication externe

- Promotion du Rotary dans la cité, par les actions et les activités du club : réseaux sociaux, presse, radios, TV

Communication interne

- Informer les Rotariens sur les actions et communications du club (envoyer lien)
- Publier les actions du club sur le site du le District
- Les autres clubs (site internet du district, réseaux sociaux, presse, radios, TV)
- Travailler avec la commission Effectif. Une action efficace dans ce domaine renforce l'image positive du Rotary. Elle motive aussi les Rotariens, les partenaires et facilite le recrutement.

FICHE DE POSTE RESPONSABLE ACTIONS



Le Rotary ayant pour devise Servir d'abord, il appartient à chaque Rotarien de proposer des actions susceptibles d'améliorer les conditions de vie dans la région et à l'étranger. La commission Actions du club est chargée de mettre en place des actions éducatives, humanitaires et professionnelles au bénéfice de la collectivité et du reste du monde.

Mandat : 1 an renouvelable

Missions :

- Définir des actions en fonction des objectifs annuels du club, et de l'analyse des besoins. Identifier des actions phares qui vont accroître la renommée du club dans la collectivité.
- Impulser des initiatives pour collecter des fonds destinés au financement des actions.
- Les élaborer en suivant les étapes suivantes : besoins spécifiques à l'opération, planification, réalisation et évaluation.
- Collaborer avec d'autres organisations, bénévoles et membres de commission pour optimiser l'impact des actions.
- Connaître les exigences légales en matière d'actions et d'activités.
- Rappel des opérations relayées par le District :
 - Espoir en tête
 - Jetons Cancer
 - Dictée du Rotary
 - Mon Sang pour les Autres
 - Les actions en faveur de Polio+ : Tulipes – Cartouches vides
 - Les actions Jeunesse
 - Etc ...



↑ FICHE DE POSTE RESPONSABLE NOUVELLES GÉNÉRATIONS

Mandat : 1 an renouvelable

Ressources : jeunesse.rotary-bretagne-mayenne.org/fr/

Missions :

- Promouvoir les programmes et concours Nouvelles Générations au sein du club et des institutions de la cité
 - Bourses d'études du District
 - Bourses d'apprentissage
 - Interact
 - Concours d'Ethique professionnelle
 - Concours Jeunesse et Communication
 - Concours d'expression orale
 - Concours Une tête et deux mains
 - Trophée Jeunesse et Environnement
- Gérer les calendriers en fonction des informations du District
- Favoriser l'image du Rotary dans une optique de recrutement (jeunes et parents)

La feuille de route du responsable Nouvelles Générations

- | | |
|------------------------------|---|
| Septembre à Décembre | <ul style="list-style-type: none"> • Promotion des différents programmes et concours |
| Janvier & Février | <ul style="list-style-type: none"> • Présélection concours Jeunesse et communication |
| Avant fin Avril | <ul style="list-style-type: none"> • Dossiers de demande de bourse à déposer avant le 30 avril. |
| Mai | <ul style="list-style-type: none"> • Finale concours jeunesse et communication, Dépôt des dossiers pour le Trophée Jeunesse et environnement |



↑ FICHE DE POSTE YEO (YOUTH EXCHANGE OFFICER)

La fiche de mission détaillée se trouve dans les liens utiles du site internet du YEP et à la rubrique /Documents/Dossier/Outils pour les YEOs

Le YEO est le pivot essentiel des programmes d'échanges de jeunes.

Il est l'articulation entre les jeunes, leurs familles, le lycée, le club, le district. Il est aidé dans sa mission par son club. Organisé et disponible, toujours joignable et remplacé lorsqu'absent, son année se déroule comme un échange.

Mandat : 3 ans

Missions :

Le YEO suit le jeune IN et les familles hôtes tous les mois tant sur le plan rotarien, familial, scolaire, financier, sanitaire et humain.

Il est épaulé par le conseiller du club et en réfère à l'équipe YEP du district.

En parallèle, il maintient le contact avec son OUTbounds, attentif au bon déroulement de l'échange et à d'éventuelles difficultés majeures. Si besoin, il en alerte le DYEC français, Alain Franconville, mais n'intervient jamais auprès du district étranger.

Il fait la promotion des programmes d'échanges dont les dates limites de parrainage par le club sont le 15/10/22 pour les échanges longs et le 28/02/23 pour les échanges courts et les camps.

Le parrainage répond à des exigences demandant temps et rigueur.

Le côté administratif peut être pesant mais il est incontournable, que ce soit pour le dossier du OUT que celui du IN.

En cela, l'équipe du YEP, le jeune et le YEO sont en relation étroite. La réactivité de chacun est indispensable.

La feuille de route du YEO

- | | |
|---------------------------------|--|
| 27 août 2022 | <ul style="list-style-type: none"> • Session de certification et l'accueil d'un jeune étranger Inbound |
| Avant le 15 Octo. 2022 | <ul style="list-style-type: none"> • Sélection pour parrainage des Echanges scolaires d'un an |
| Avant le 28 Fev. 2023 | <ul style="list-style-type: none"> • Sélection des échanges familiaux d'été |
| Fin de l'année d'échange | <ul style="list-style-type: none"> • Faire le bilan de l'échange avec le jeune, les familles hôtes et son club • S'assurer des bonnes conditions de retour du jeune IN |
| Été | <ul style="list-style-type: none"> • Veiller au bon déroulement des échanges familiaux |

Les programmes d'échanges sont une opportunité de faire découvrir le Rotary et donc un outil de recrutement tant dans l'Interact, le Rotaract que dans le Rotary.

LEXIQUE DU ROTARY

A	ACRODI	Association des Clubs ROTary du District	Structure administrative du District présidée par le (la) Gouverneur(e).
	ADG	Adjoint du (de la) Gouverneur(e)	
	AFD	Assemblée de Formation District	Réunion de formation annuelle destinée aux Comités entrants des Clubs. Elle a pour mission de les préparer à leur fonction et de faire le point sur les actions et objectifs des Clubs et du District. Elle permet au Gouverneur Elu, aux Adjoints et aux Responsables de commissions de nouer des relations de travail avec les Clubs.
B	BOARD	Comité de direction du Rotary International (constitué des directeurs de Zone)	
C	CIP	Comités Inter-Pays	Initient et pilotent les contacts pour mener des projets communs à deux ou trois pays.
	Club Contact	Club jumelé avec un ou plusieurs clubs étrangers	
	Code of Policies		Compilation des directives en vigueur. Mise à jour après chaque réunion du Conseil d'Administration du Rotary International et après chaque Conseil de Législation. Existe aussi pour la Fondation.
	CODIFAM	Comité des Gouverneur(e)s des Districts de France, Andorre, Monaco et pays francophones	
	COL	Conseil de Législation	Se réunit tous les trois ans pour délibérer des projets d'amendements et de résolutions visant à mettre à jour les procédures, les statuts, et les programmes du Rotary International.
	Conférence de District		Événement de clôture de l'année rotarienne au cours duquel a lieu la passation de pouvoir. Tous les Rotariens du District et leur famille y sont conviés.

E	Convention Internationale		Événement annuel du Rotary International qui réunit plusieurs dizaines de milliers de Rotariens du monde entier.
	CICO	Correspondant Site web du Club	
	Critère des quatre questions	(The Four-Way Test) Créé par Herbert J. Taylor en 1932 et adopté par le Rotary International en 1943	1. Est-ce conforme à la vérité ? 2. Est-ce loyal de part et d'autre ? 3. Est-ce susceptible de stimuler la bonne volonté réciproque et de créer des relations amicales ? 4. Est-ce bénéfique à tous les intéressés ?
	CRJ	Centre Rotarien de la Jeunesse	
D	DDEIC	Responsable de la Diversité, Équité, Inclusion du District	(District Diversity Equity Inclusion Chair)
	DG	Gouverneur(e) année N	(District Governor) Représentant(e) du (de la) Président(e) international(e), le (la) DG travaille sous le contrôle et la supervision du conseil d'administration du R.I. et avec son équipe, supervise et soutient les Clubs du District.
	DGE	Gouverneur(e) Elu(e)	(District Governor Elect) : Gouverneur(e) année N+1.
	DGN	Gouverneur(e) Nommé(e)	(District Governor Nominee) : Gouverneur(e) N+2
	DGSC	Responsable Subventions du District	(District Grant Sub-Committee Chair)
	DICO	Coordinateur du site web du District	(District Coordinator)
	District		Nom donné au territoire administratif qui regroupe les Clubs d'une même région.
	DMC	Responsable Effectifs de District	District Membership chairs
	DPIC	Responsable Image Publique	District Public Image Chair
	DRFC	Responsable District de la Fondation Rotary	District Rotary Foundation Committee Chair
E	DYEC	Responsable Echanges de Jeunes du District	(District Youth Exchange Chair)
	EEMA	(Europe-Eastern Mediterranean-Africa)	Réunion annuelle des Responsables Echanges de Jeunes d'Europe, du Moyen Orient et d'Afrique.

E	Espoir en tête		Action nationale du Rotary dont l'objectif est d'aider la recherche sur les maladies du cerveau.
	Evanston		Ville de l'Etat de l'Illinois, près de Chicago (USA) où est situé le siège mondial et administratif du Rotary International. Evanston est souvent employé pour désigner l'administration du R.I.
F	Fondation Rotary		Association américaine à but non lucratif qui reçoit et redistribue des fonds afin d'aider Clubs et Districts à financer leurs activités humanitaires et leurs programmes éducatifs et culturels. Action phare : PolioPlus.
	FSD	Fonds de Subvention District	
G	GG	Subvention Mondiale	(Global Grant)
I	Inbounds (Ins)		Jeunes reçus dans le District en échange scolaire d'un an
	Institute		Conférence annuelle ouverte à tous les Rotariens mais particulièrement destinée aux DG, DGE, et past gouverneur.e.s .
	IPDG	Past-Gouverneur (e) N-1	(Immediate Past District Governor)
	IRL	Institut Rotarien de Leadership	Offre aux Clubs une palette de formations sur le leadership
	ITC	Club Interact	
J	JRJ	Journées Rotariennes de la Jeunesse	
M	Manuel de procédure		Directives et procédures du Rotary. Mise à jour effectuée tous les trois ans suite aux décisions de la Convention, du Conseil de Législation, des Conseils d'Administration du Rotary International et de la Fondation.
	MSPLA	Mon Sang Pour les Autres	
N	NGC	Responsable Nouvelles Générations	(New Generation Chair)
O	Outbounds (Outs)		Jeunes en échange scolaire d'un an partant dans un autre District
P	PDG	Past-Gouverneur (e)	(Past District Governor)
	PHF	Paul Harris Fellow	Témoignage de reconnaissance décerné à une personne qui fait un don de 1000 \$ à la Fondation Rotary. C'est aussi une distinction pour l'engagement significatif dans une action du Rotary ou dans une action en phase avec les valeurs du Rotary. Un PHF peut donc être obtenu par toute personne méritante, Rotarien.ne ou non.

P	PLC	Plan de Leadership du Club	
	PLD	Plan de Leadership du District	
	Polio plus		Programme d'éradication de la polio, priorité majeure du Rotary
R	RAC	Club Rotaract	
	RC	Club Rotary	
	RI	Rotary International	
	RIBI	Rotary International en Grande Bretagne et Irlande	
	RIBM	Rotary International en Bretagne et Mayenne	😊
	ROD	Réunion d'organisation de District du Rotaract	
	ROTEX	Rotary Ex	Organisation des ex étudiants d'échange
	RRD	Représentant Rotaract de District	
	RYLA	Rotary Youth Leadership Award	Séminaire de formation au leadership destiné aux Jeunes
S	SHELTER BOX		Abris d'urgence aux familles déplacées lors de conflits ou de catastrophes naturelles
	SFED	Séminaire de Formation de l'Equipe District	
	SFGE	Séminaire de Formation des Gouverneur(e)s Elu(e)s	
	SFPE	Séminaire de Formation des Président(e)s Elu(e)s	
	STEP	Echange court pour les Jeunes	(Short Term Exchange Program)
T	TRF	Fondation Rotary	(The Rotary Foundation)
Y	YE	Echanges scolaires de Jeunes	Youth Exchange
	YEO	Responsable des Echanges	Youth Exchange Officer
	YEP	Programme d'Echanges de Jeunes	Youth Exchange Program

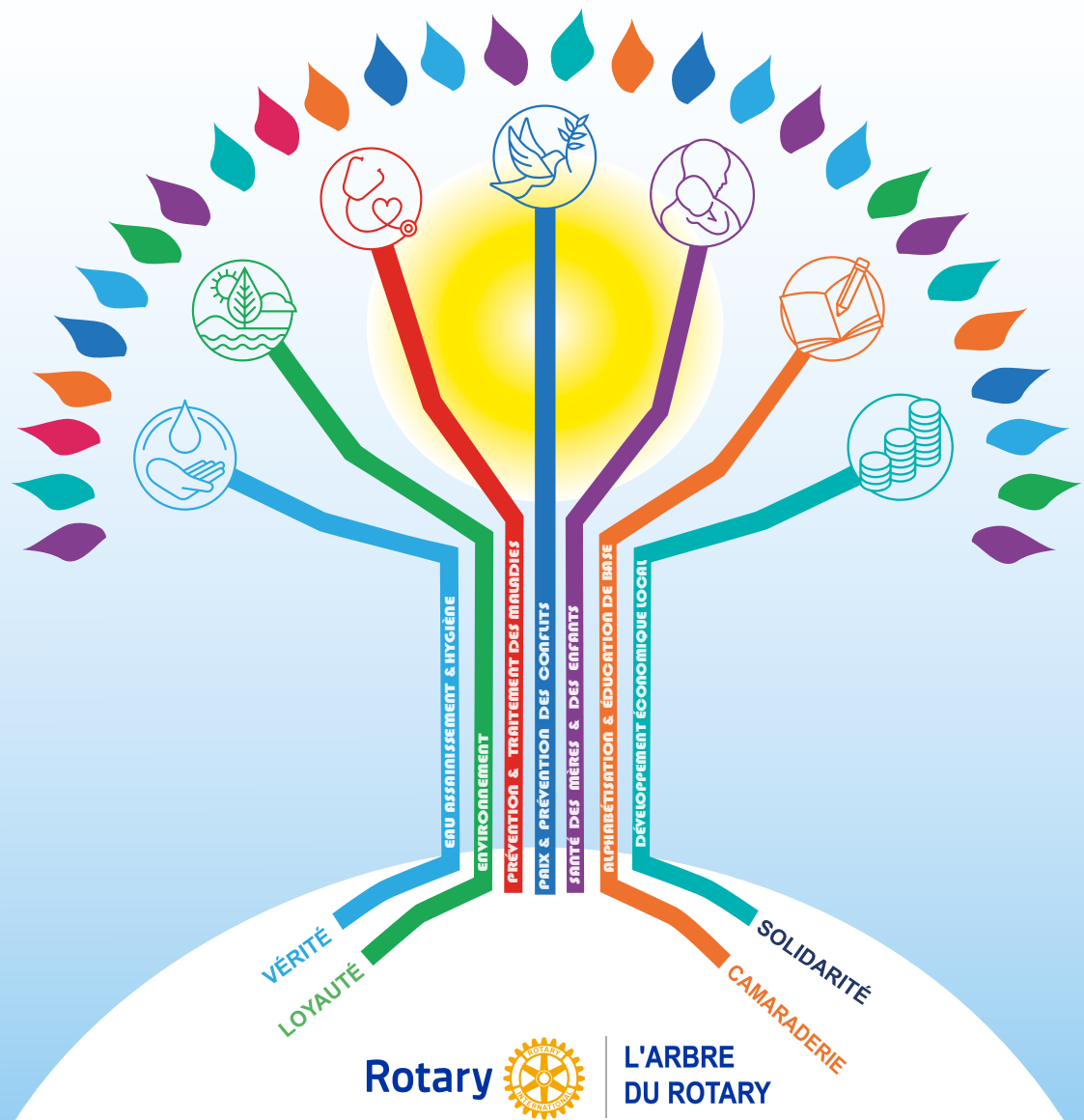

Les 4 questions sont nos racines,
La Fondation notre sève,
Les 7 axes stratégiques nos branches,
Les actions nos feuilles,
La paix notre colombe.